

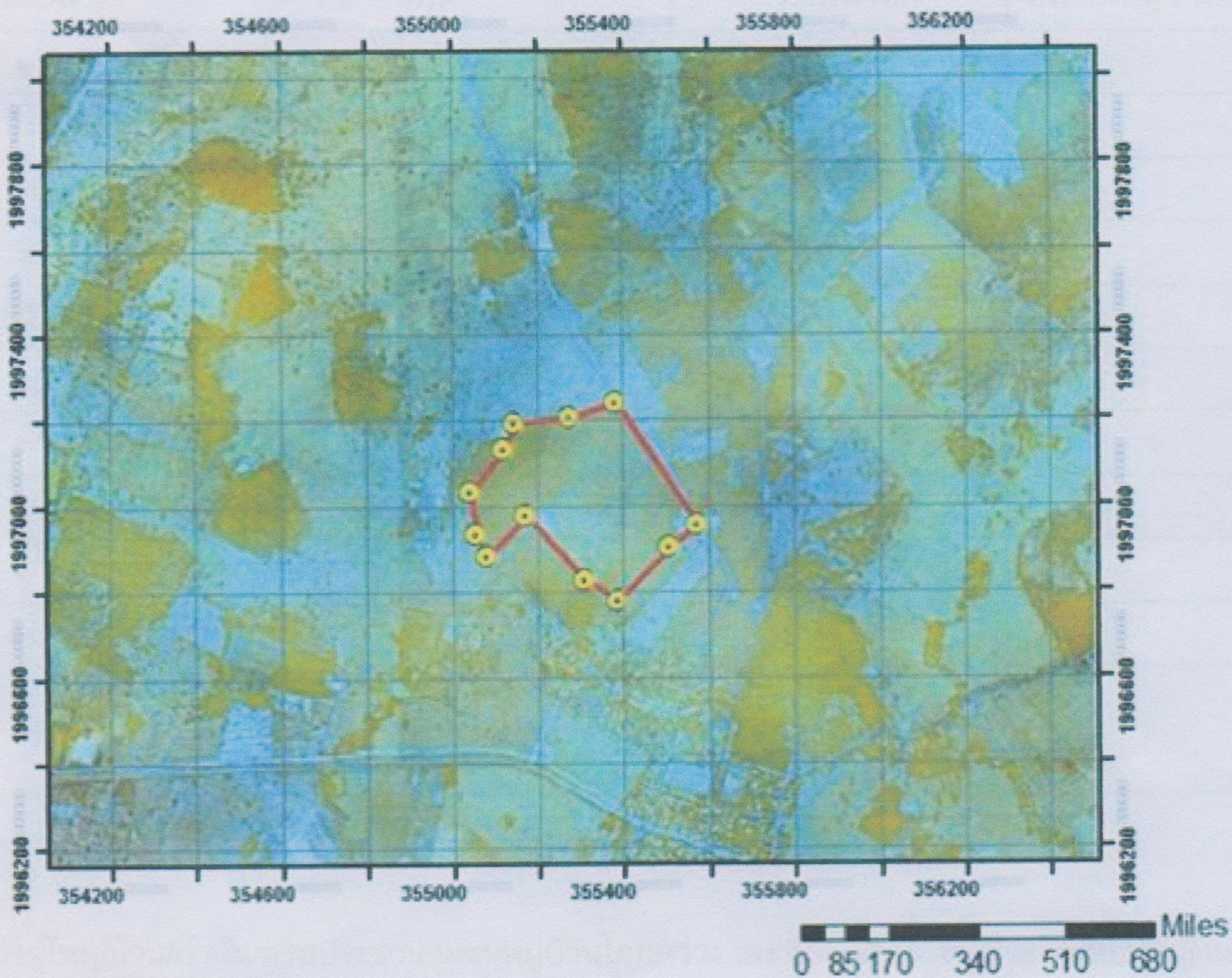

แผนที่แสดงขอบเขตและรายละเอียดป่าชุมชน
บ้านโคกสว่าง หมู่ที่ 2 ตำบลดอนหญ้านาง อำเภอพรเจริญ จังหวัดบึงกาฬ
ในขอบเขตพื้นที่ป่าตามพระราชบัญญัติป่าไม้ พุทธศักราช 2484
จำนวนเนื้อที่ประมาณ 104 ไร่



สัญลักษณ์

 แปลงป่าบ้านโคกสว่าง



ส่วนจัดการป่าชุมชน

สำนักจัดการทรัพยากรป่าไม้ที่ ๖ (อุดรธานี)

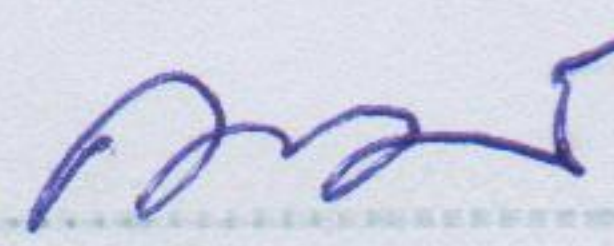
ลงชื่อ  ผู้ตรวจสอบ

(นายบุญธรรม บรสุทธิ์)

นักวิชาการป่าไม้ชำนาญการ

ลงชื่อ  ผู้ตรวจสอบ

นางสาววิมล ฟูทรัพย์

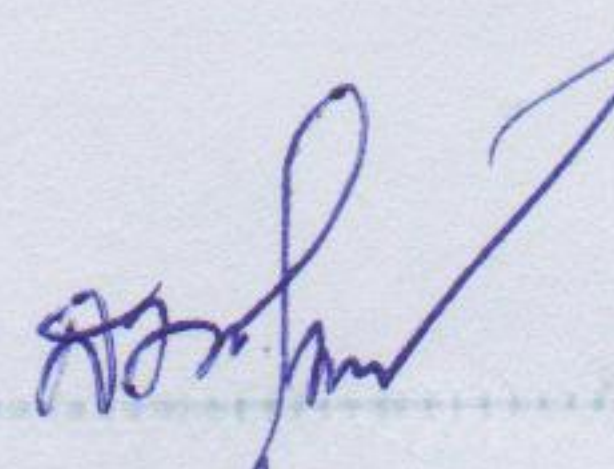
ลงชื่อ  ผู้นำตรวจ

(นางสงเวียน บุตรทนต์)

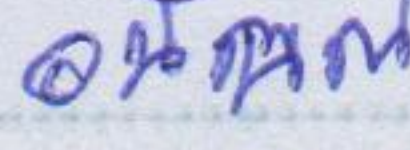
ลงชื่อ  ผู้นำตรวจ

(นายอดิศักดิ์ นามาน)